

# Eladó Építési telek, 4 210 m<sup>2</sup> telek, XI. kerület

**6 950 000 €** ( ~2 833 167 458 Ft )

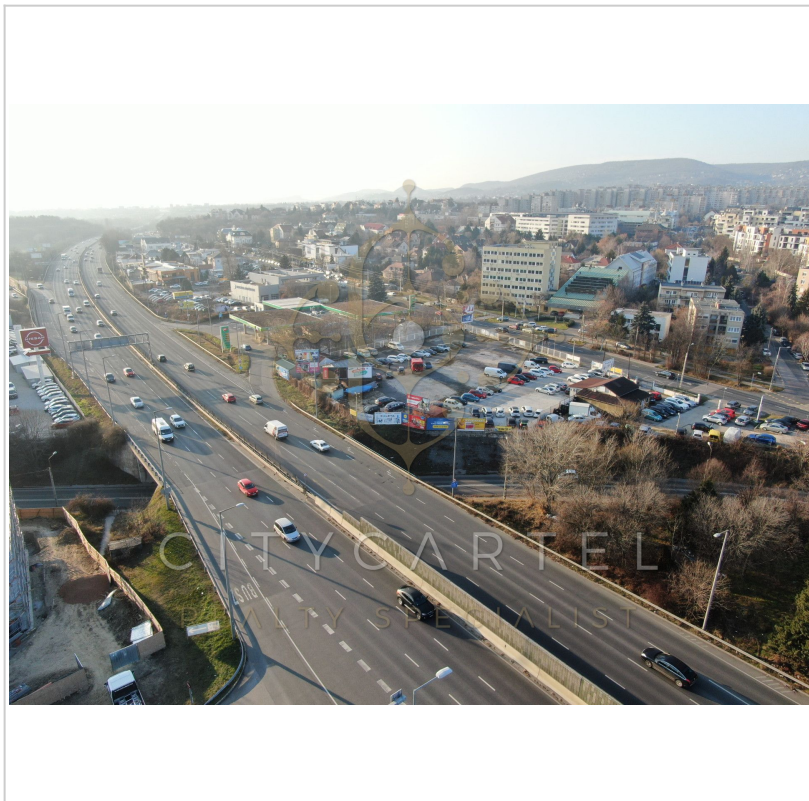

<b>Adatlap sorszáma:</b>	#10823740
<b>Építés éve:</b>	0
<b>Villany:</b>	Bevezetve (230 - 400 Volt)
<b>Víz:</b>	Van
<b>Gáz:</b>	Gázvezeték a telek előtt
<b>Csatorna:</b>	Csatorna az utcában

#### Az Ön kapcsolattartója:

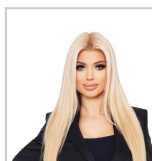

**Dr. Vincellér Valéria**  
Ügyvezető, Ingatlanforgalmi  
szakjogász

+36 30 815-1999  
dr.vinceller@citycartel.hu

**CITYCARTEL**

**INTERNATIONAL LUXURY REAL ESTATE AGENCY**

**bemutatja:**

**XI. KERÜLETI FEJLESZTÉSI TERÜLET AZ M1/M7-NÉL  
IRODAHÁZ, AUTÓSZALON, BEMUTATÓTEREM, HOTEL ÉPÍTÉSÉRE  
TÖKÉLETES ADOTTSÁGOKKAL!**

Budapest XI. kerületében (ÚJBUDA) az M1/M7 autópálya és a Budaörsi út mellett,  
összesen 4210 négyzetméter alapterületű telephely.

Budapesten kiemelt kereskedelmi környezetben - Kelenföldi pályaudvartól és az  
Etele Pláztától pár percre, több hiper- és szupermarket, valamint logisztikai  
telepek közelében egy igazi különlegesség!

Az M1-M7 bevezető rendkívül nagy, agglomerációból érkező forgalmat vezet át,  
felértékelve az ingatlan esetleges kereskedelmi és logisztikai szerepét.  
Az ingatlan tömegközlekedési eszközökkel remekül megközelíthető. A telek